

# Jaarverslag 2015



## **Inhoudsopgave**

1. Voorwoord
2. Organisatie  
Doelstelling, visie, werkwijze  
Bestuur en vrijwilligers
3. Project
4. Beleid 2016
5. Financiële verantwoording

Postbus 3091

5203 DB 's-Hertogenbosch

073-8505060

[www.clairefoundation.com](http://www.clairefoundation.com)

[info@clairefoundation.com](mailto:info@clairefoundation.com)

NL84 RABO 0161 8027 88

KvK 53387740

Fiscaal nummer 8508.62.711

## **1. Voorwoord**

Stichting Claire Foundation is opgericht met maar één doel voor ogen: het helpen van weeskinderen in Burundi. Deze kinderen moeten hun hele leven, leven zonder ouders, zonder een opleiding te genieten, te werken of carrière te maken. Deze kinderen willen wij helpen, helpen naar een leven waarin ze wel deze kansen krijgen.

Op 19 augustus 2011 is Stichting Claire Foundation opgericht en hebben we hard gewerkt om een kleine, maar krachtige organisatie op te zetten, volgens de voor stichtingen geldende regels en normen is dit gelukt. Wij hebben de ANBI beschikking toegekend gekregen en voldoen aan alle voorwaarden om deze te behouden. Ons bestuur is stabiel en deskundig en wordt ondersteund door enthousiaste vrijwilligers. Vanaf september 2011 zijn wij aan de fondsenwerving gestart voor ons eerste project, dat vanaf medio oktober 2011 van start is gegaan.

In dit jaarverslag kunt u lezen hoe Stichting Claire Foundation werkt, welk project wij in 2011, zijn gestart en hoe wij in 2012 hier fondsen voor hebben geworven.

In 2013 gingen we door met ons weeskinderen project door ( onderwijs, materialen, voeding en medische kosten). In 2015 hebben we die tweede project begonnen maar niet helemaal uitgevoerd. De volledige financiële verantwoording vindt u achteraan in dit jaarverslag.

Wij danken al onze donateurs, onze sponsors, families en vrienden voor de bijdragen en steun die wij hebben mogen ontvangen.

### Bestuur en vrijwilligers Stichting Claire Foundation

Marie Claire vd Broek-Karangwa  
Madeleine Munyankiko  
Nicole Kamugisha  
Chris van den Broek  
Ray van Rijn  
Jeanne Severa Kanyambo (Burundi)  
Niels van den Broek  
Jean Pierre Manirakiza (Burundi)  
Anna Charles Karibuhoye ( Burundi)  
Pamela Dusabe ( Burundi)

## **2. Organisatie**

### Doelstelling

De doelstelling van Stg. Claire Foundation is het op een pedagogisch verantwoorde manier kinderen in ontwikkelingslanden, en in het bijzonder Burundi, ondersteunen en de mogelijkheden te (helpen) scheppen voor het opgroeien in een liefdevolle thuissituatie, voor onderwijs, vakonderwijs en/of beroepsmogelijkheden.

### Visie

De achterliggende visie achter deze doelstellingen is dat er veel kinderen in de wereld zijn die, ondanks de goede zorgen van ouders of verzorgers, weinig kans hebben op een goede toekomst. Dit komt omdat de ouders of verzorgers in kwestie vaak geen of weinig mogelijkheden kunnen bieden op onderwijs, vervolgonderwijs en/of vakonderwijs. In ontwikkelingslanden is er voor deze groep geen maatschappelijk/pedagogisch vangnet beschikbaar zoals wij dat in Nederland wel kennen. De dagelijkse beslomeringen van

deze gezinnen is enkel gericht op dagelijks overleven. De kinderen erven vaak de armoede waarin zij zijn grootgebracht.

## Werkwijze

Stg. Claire Foundation probeert om kinderen in kansarme situaties te ondersteunen door aandacht te besteden aan het helpen scheppen van een thuissituatie, waarin meer tijd en aandacht kan zijn voor de ontwikkeling van het kind en het ondersteunen van onderwijsmogelijkheden tot het moment dat hij of zij een beroep kan gaan uitoefenen dat hem of haar helpt zelfstandig uit de armoede te ontsnappen waarin het kind is grootgebracht.

**Op 19 augustus 2011 is Stg. Claire Foundation notarieel opgericht en geregistreerd bij de Kamer van Koophandel onder nummer 53387740.**

**Claire Foundation is tevens erkend als Algemeen nut Beogende Instelling (ANBI) door de Belastingdienst.**

## Bestuur en vrijwilligers

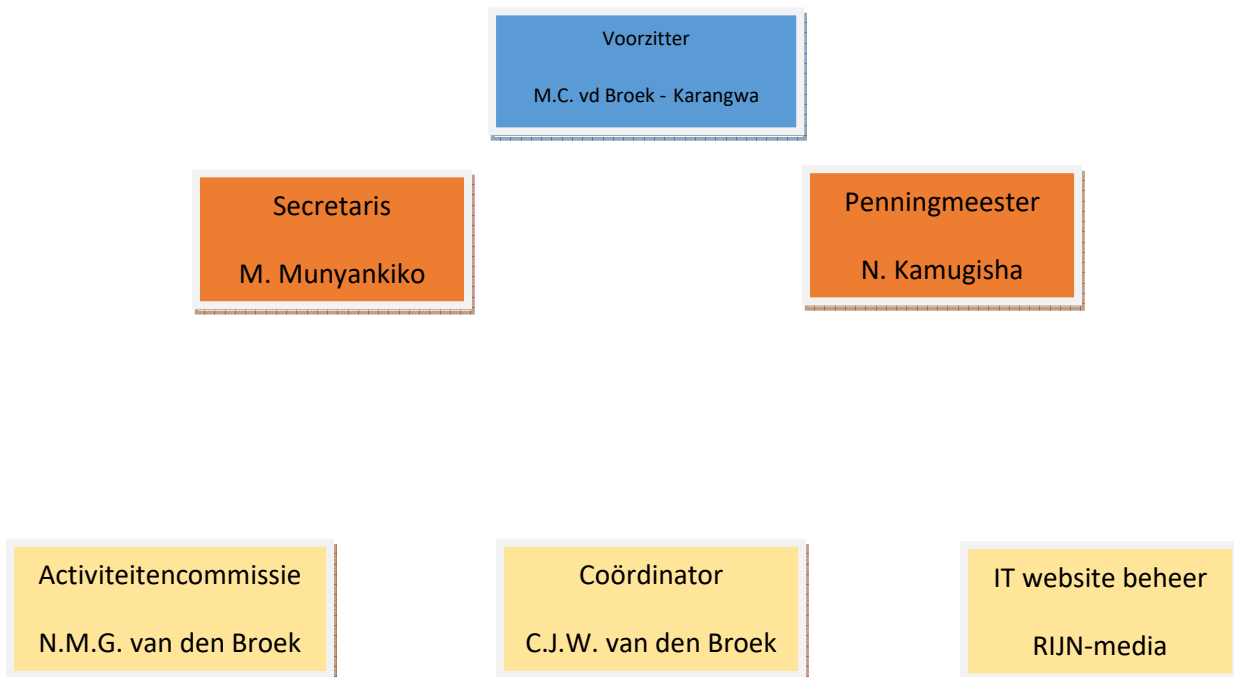

### **3. Project.**

Het project dat uitgevoerd wordt in 2015 is het Project Basis School Kamenge II. Het betreft een Basisschool die door een overstroming is getroffen en zal door Stg. Claire Foundation geheel worden gerenoveerd en schoongemaakt.

De basisschool is op dit moment bruikbaar en ruim 330 kinderen kunnen hierdoor naar school.

Op sommige basisscholen zitten de klassen overvol met soms wel 110 kinderen in één klas.

Wij hebben gezien dat de schoolbanken, die bedoeld zijn voor 2 leerlingen, bezet worden door 4 of 5 leerlingen en ook dat er zelfs kinderen op de grond zitten en zo de les volgen.

Meestal volgen de kinderen op deze basisscholen met 4 of 5 leerlingen de les uit één boek.

Om de ruim 330 kinderen weer snel naar school te kunnen laten gaan is er geld en mankracht nodig om de school van ruim 1 meter hoge modder en zand te bevrijden.

#### **Resultaten**

We hebben in 2015 € 13.350 gekregen van particulieren en bedrijven. We zijn daar heel blij mee.

Met de geld hebben we schoolmaterialen en schoolbanken gekocht .

#### **Evaluatie**

Het doel van het project was om de ruim 330 kinderen weer snel naar school te kunnen laten gaan. Wij mogen van een succes spreken gezien wij in het jaar 2015 een aanzienlijk bedrag aan giften hebben kunnen binnenhalen van bedrijven en particulieren, om enigszins ons doel te verwezenlijken.

De gelden die wij hebben ontvangen van donoren in 2015 hebben wij geïnvesteerd in een deel aan lesmaterialen voor de school, schoolgeld en uniformen voor de weeskinderen uit een eerder project, het overige deel is besteed aan het project : Basis School Kamenge II.

Alle kinderen gaan nu naar school maar er is nog veel te doen voor de renovatie van lokalen.

## **4. Beleid 2016**

In 2016 hanteren wij hetzelfde beleid met betrekking tot onze organisatie, projecten, voorlichting en administratie als in 2015 en voorgaande jaren. Het beleidsplan dat wij bij oprichting hebben opgesteld blijft van kracht.

In 2016 hebben we `n tweede project dat uitgevoerd zal worden.

### **Project Gezondheidscentrum Regina Pacis van Kinama**

Het tweede project, dat vanaf begin 2016 zal worden uitgevoerd, betreft een gezondheidscentrum Regina Pacis van Kinama.

Het gezondheidscentrum Regina Pacis van Kinama heeft haar deuren geopend vanaf 05-02-2011.

Het personeel is samengesteld uit:

- \* Een arts gespecialiseerd in de verpleegkunde.
- \* De Manager van het gezondheidscentrum
- \* Vijf verpleegkundigen
- \* Een laborant
- \* Een koerier
- \* Een interieurverzorger.

Het gezondheidscentrum Regina Pacis van Kinama heeft nooit steun of een financiering ontvangen van de overheid.

Het gemiddelde aantal patiënten die een bezoek brengt aan het gezondheidscentrum Regina Pacis is 450 per maand.

Om dit succesvol te laten verlopen, dient het ondersteund te worden door Claire Foundation Burundi op materiële aspecten. Claire Foundation Burundi kan vanuit haar kennis ondersteuning bieden aan het project gezondheidscentrum. Stg. Claire Foundation wil dit project voor minimaal € 30.000,-- ondersteunen.

## **5. Financiële verantwoording**

### Inkomsten

#### Sponsors en donaties / giften

In 2015 hebben we een bedrag van €. 2.500 gekregen van sponsors en €. 10.850 aan donaties.

#### **Inkomsten:**

Donaties/ giften	€ 10.850
Sponsoring	€ 2.500
<b>Totaal</b>	<b>€ 13.350</b>

### **BALANS**

Indien alle betalingen in 2015 zijn gedaan en ontvangen, zal er op de balans per 31-12-2015 alleen een banksaldo (debet) en vermogen (credit) aanwezig zijn.

#### Balans per 31 december 2015

Debiteuren	--	
Liquide middelen	162	
<b>Totaal</b>		<b>162</b>

Vermogen	162	
Crediteuren	--	
<b>Totaal</b>		<b>162</b>

---

#### Baten en lasten 2015

##### **Baten**

Donaties / giften	10.850	
Sponsors	2.500	
Saldo	<u>136</u>	
<b>Totaal</b>		<b>13.486</b>

##### **Lasten**

Project weeskinderen	2.209	
Project Basis School Kamenge II	8.372	
Reis/onkostenvergoeding	2.500	
Algemene kosten ( Organisatie kosten )	<u>243</u>	
<b>Totaal</b>		<b>13.324</b>
<b>Saldo</b>		<b>162</b>

---

